

# GESTALTUNGSPLAN "WILERFELD" TEILZONENÄNDERUNGSPLAN

Stadt Olten | Kanton Solothurn  
Mitwirkungs- und Vorprüfungsexemplar vom 26. Februar 2026

Teilzonenänderungsplan | Gestaltungsplan | Sonderbauvorschriften |  
Raumplanungsbericht | Richtprojekt

BAUZONENPLAN BESTEHEND 1:1'000

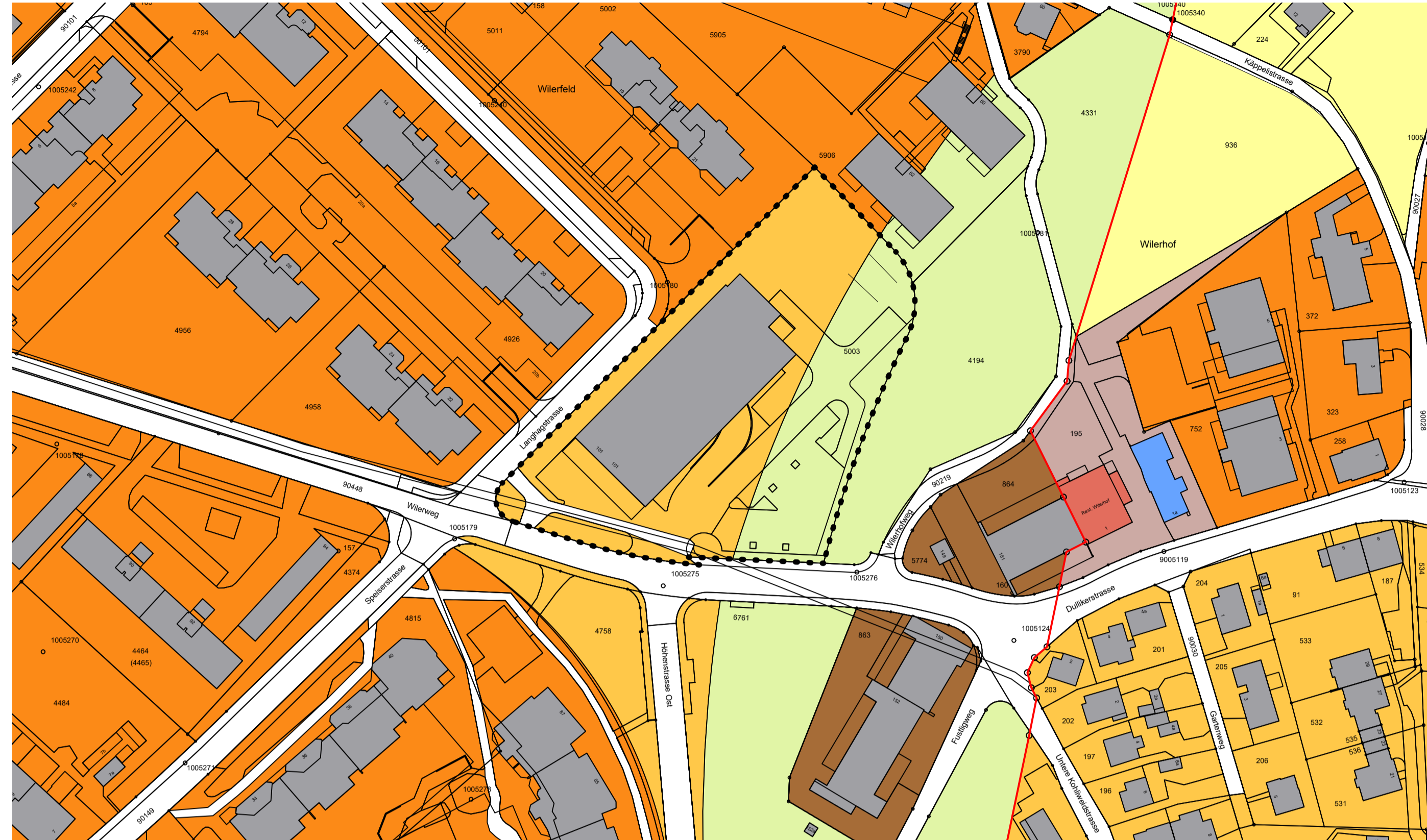

LEGENDE

- Genehmigungsinhalte**
- ..... Geltungsbereich Änderung Bauzonenplan
  - ..... Zweigeschossige Wohnzone W2/0.6 (§ 9 Zonenreglement)
  - ..... Dreigeschossige Mischzone (§ 7 Zonenreglement)
  - ..... Freihaltezone (§ 23 Zonenreglement)

- Orientierungsinhalte Stadt Olten**
- ..... Dreigeschossige Wohnzone (§ 8 Zonenreglement)
  - ..... Spezialzone C
  - ..... Gemeindegrenze

- Orientierungsinhalte Gemeinde Starrkirch-Wil**
- ..... Kernzone
  - ..... Wohnzone 3-geschossig ohne Attika
  - ..... Wohnzone 2-geschossig
  - ..... Landwirtschaftszone
  - ..... schützenswerte Bauten
  - ..... erhaltenswerte Bauten

- Koordinatenpunkte**
- |   |              |              |
|---|--------------|--------------|
| 1 | 2°636'490.28 | 1°244'056.88 |
| 2 | 2°636'537.59 | 1°244'104.71 |

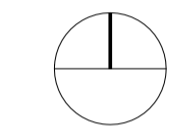

0 100m

GENHEMIGUNGSVERMERKE

Öffentliche Auflage von ..... bis .....

Beschlossen vom Stadtrat:  
Beschluss Nr. .... vom .....

Der Stadtpräsident: Der Stadtschreiber:

Thomas Marbet Ramon Christen

Genehmigt vom Regierungsrat mit RRB Nr. .... vom .....

Der Staatsschreiber:

Yves Derendinger

Publikation im Amtsblatt Nr. .... vom .....

BAUZONENPLAN NEU 1:1'1000

