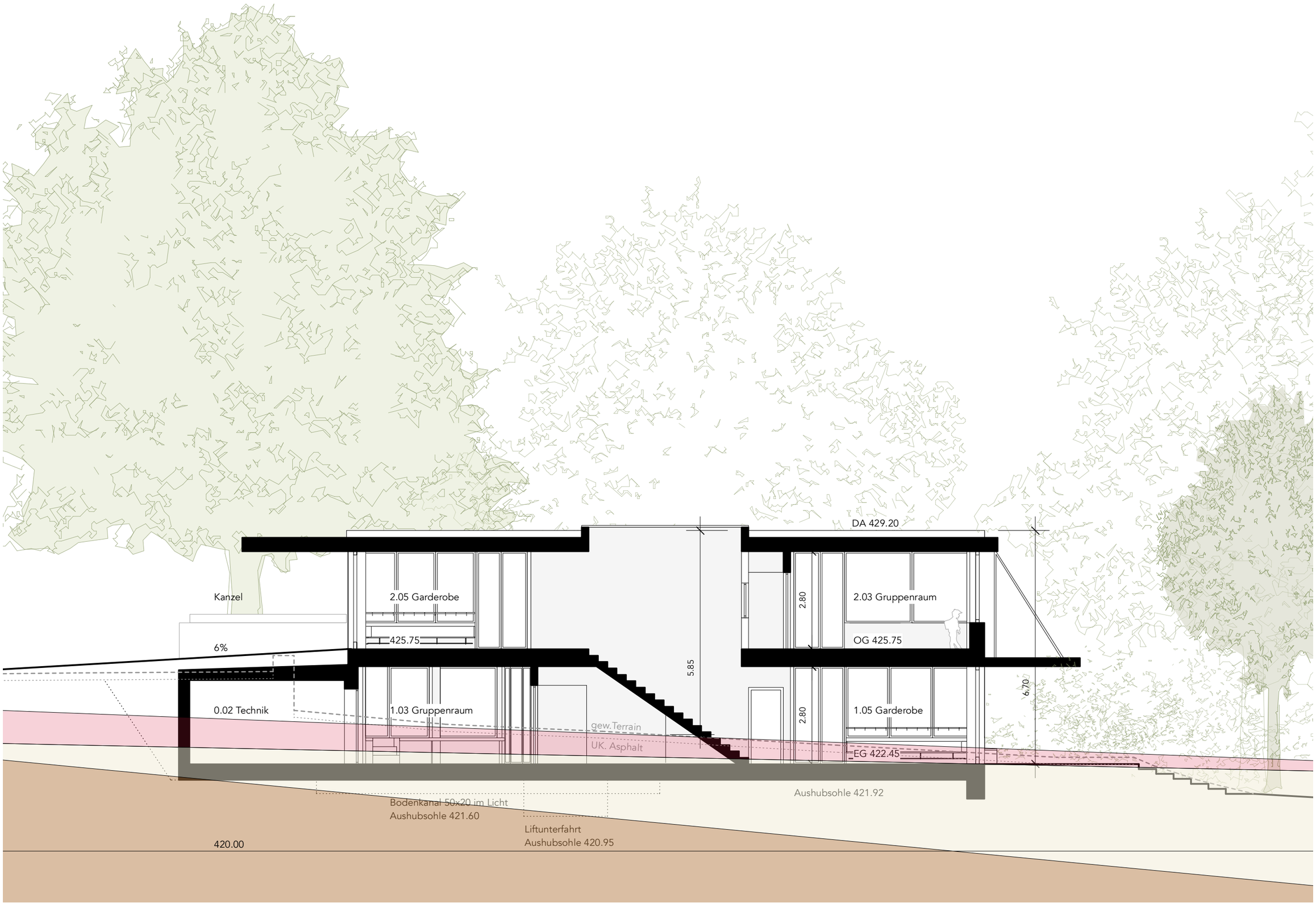

0 1 2 4

Projekt Nr.
018

BIEN
Bislimi Engel Architekten GmbH
Zeughausstrasse 31 · 8004 Zürich

Plan Nr.
018 P-013.1-A
Mst. 1:100

Vorprojekt
Längsschnitt + Geologie
Datum: 14.08.2025 · Format: A3 · Gez.: hal

Bauobjekt
Neubau KiGa Bannfeld
Seidenhofweg 60, 4600 Olten