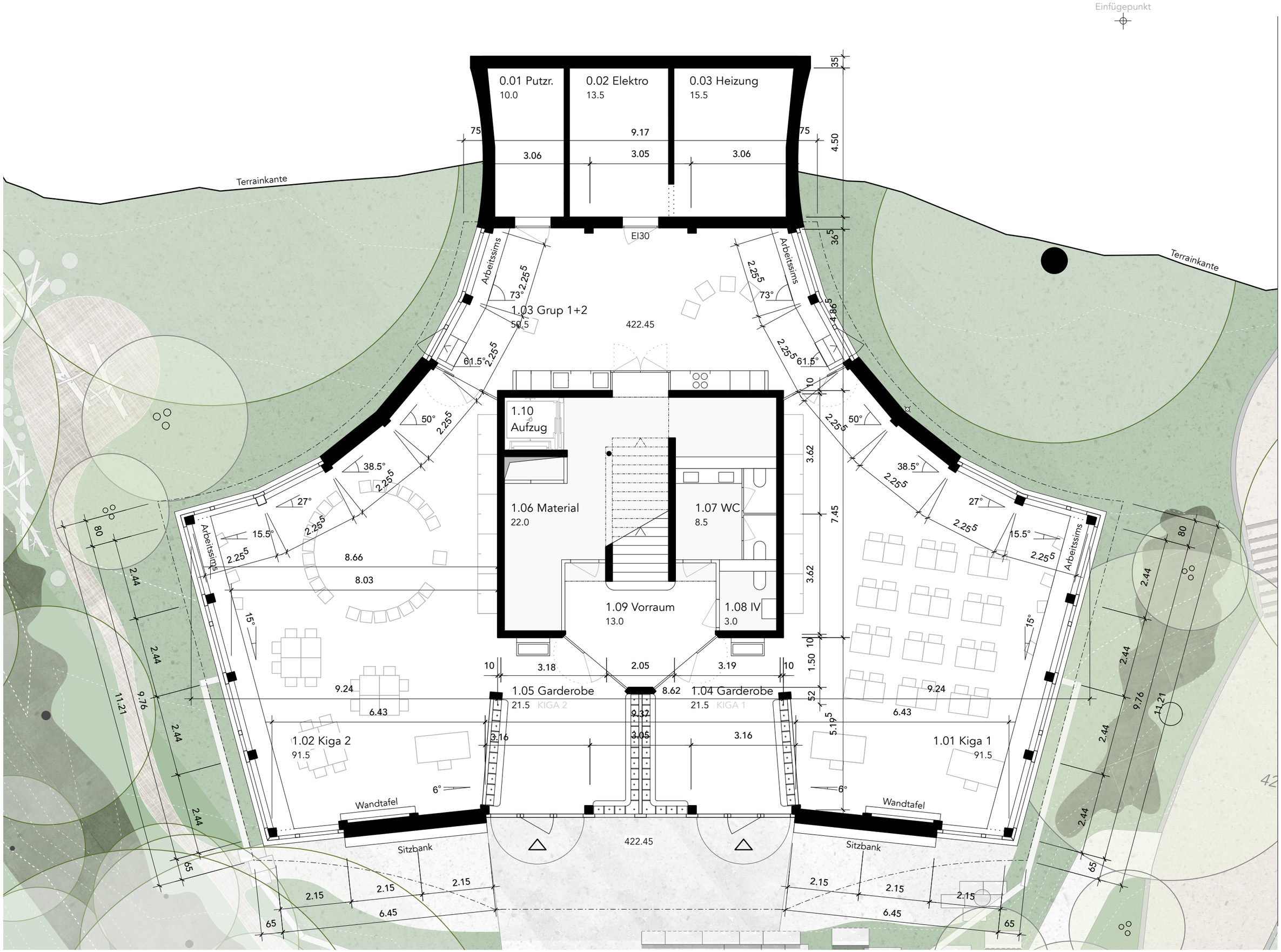

BIEN
Bisimi Engel Architekten GmbH
Zeughausstrasse 31 · 8004 Zürich

Projekt Nr.
018

Plan Nr.
018 P-010-A
Mst. 1:100

Vorprojekt
Grundriss Erdgeschoss
Datum: 14.08.2025 - Format: A3 - Gez.: hal

Bauobjekt
Neubau KiGa Bannfeld
Seidenhofweg 60, 4600 Olten